R425
Wertschutzschrank

Einbruchschutz:
Widerstandsgrad IV nach EN 1143-1
Feuerschutz:
Schutzklasse LFS 30 P nach EN 15659

Fassungsvermögen bis zu 75 Aktenordner. Durch diverses Zubehör wie ausziehbare Fachböden, Hängeregistratur, Schubladen usw. ist eine individuelle Schrankeinrichtung möglich.

Serienmäßig vorgerichtet für den kundenseitigen Einbau von Einbruchmeldeanlage-Komponenten. Durch den Anschluss an eine Einbruchmeldeanlage (EMA) verdoppelt sich in der Regel die Versicherungssumme.

RAL 7035 | RAL 9006 | RAL 7024

Konstruktion

Korpus: mehrwandig, 60 mm stark
Tür: mehrwandig, 130 mm stark
Verriegelung: 4-seitig sperrend; dreiseitig über Riegelwerk. Scharnierseite gesichert durch ein Hintergreifprofil.

Grundausstattung

Schloss: Doppelbart-Hochsicherheitsschloss VdS-Klasse II mit 1 starren und 1 Gelenkschlüssel (Länge 170 mm) und zusätzlich mechanisches ZK-Schloss VdS-Klasse II
Beschlag/Griff: Hängegriff, 60 mm vorstehend
Scharniere: außenliegende Scharniere
Türöffnungswinkel: ca. 180°
Türanschlag: rechts bei eintürigen Modellen (Türanschlag links ohne Aufpreis)
Inneneinrichtung: Fachboden
Verankerung: 1 Bodenbohrung
Farbe: RAL 7035 lichtgrau (ohne Aufpreis: RAL 7024 graphitgrau, RAL 9006 weißaluminium)

R425
Wertschutzschrank

Artikel	Modell	Außenmaße *			Innenmaße			Türdurchgang		Verankerung		Gewicht	Anzahl	Anzahl	Volumen
		Höhe mm	Breite mm	Tiefe mm	Höhe mm	Breite mm	Tiefe mm	Höhe mm	Breite mm	Boden Anzahl	Rückwand Anzahl	kg	Fachböden	Ordner	Liter
42501	R425 01	706	636	510	556	504	304	541	486	1	-	426	1	6	85
42502	R425 02	806	636	510	656	504	304	641	486	1	-	471	2	6	101
42503	R425 03	906	636	510	756	504	304	741	486	1	-	518	2	12	116
42504	R425 04	1006	636	510	856	504	304	841	486	1	-	565	2	12	132
42505	R425 05	1206	636	510	1056	504	304	1041	486	1	-	666	3	18	162
42506	R425 06	1506	806	550	1356	674	344	1341	656	1	-	985	3	24	314
42507	R425 07	1806	806	550	1656	674	344	1641	656	1	-	1157	4	32	384
42508	R425 08	800	700	550	650	568	344	635	550	1	-	526	2	7	127
42509	R425 09	1250	700	550	1100	568	344	1085	550	1	-	759	3	21	215
42510	R425 10	1500	700	550	1350	568	344	1335	550	1	-	892	3	21	264
42511	R425 11	1950	700	550	1800	568	344	1785	550	1	-	1074	4	35	352
42512	R425 12 **	1950	950	550	1800	818	344	1785	800	1	-	1423	4	55	507
42513	R425 13 **	1950	1260	550	1800	1128	344	1785	1110	1	-	1631	4	75	698
42514	R425 14 **	1806	1486	550	1656	1354	344	1641	1336	1	-	1871	4	72	771
42515	R425 15	1006	836	700	856	704	494	841	686	1	-	808	2	18	298
42516	R425 16	1256	836	700	1106	704	494	1091	686	1	-	963	3	27	385
42517	R425 17	1506	836	700	1356	704	494	1341	686	1	-	1120	3	27	472
42518	R425 18	1806	836	700	1656	704	494	1641	686	1	-	1307	4	36	576
42519	R425 19 **	1806	1200	700	1656	1068	494	1641	1050	1	-	1720	4	56	874

* Außenmaße ohne Griff, Schloss und Scharniere ** 2-flügelige Tür

Verschlussoptionen

Standardverschluss

Doppelbartschloss und Mechanisches Kombinationsschloss

Optionale Verschlussvarianten

Mechanisches Kombinationsschloss

Elektronisches Kombinationsschloss

Zubehörartikel gegen Aufpreis

Türanschlag links

Innentresor (Ausser Art. 42512-42514; 42519)

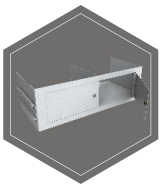

Innentresor mit Trennwand, 2-Türig (Ausser Art. 42501-42511; 42515-42518)

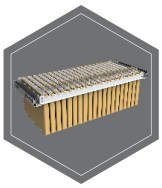

Hängeregistratur auf Teleskopschienen

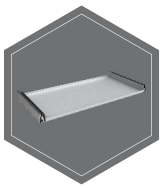

Fachboden auf Teleskopschienen

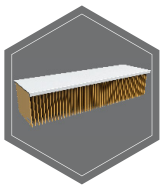

Fachboden für Hängeregistratur

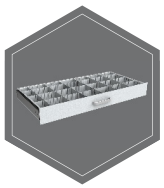

Individuell einrichtbare Schublade auf Teleskopschienen

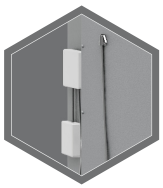

EMA - komponenten

Gewichts, Farb-und Maßangaben sind unverbindlich. Irrtum, Gewichts-,Maß-und Farbveränderungen vorbehalten. Geringe Gewichts-, Farb- und Maßabweichungen sind produktionsbedingt. Technische Änderungen vorbehalten. Tresore evtl. kopflastig, bei Inbetriebnahme entsprechende Sorgfalt gem. Einbauanleitung walten lassen. Piktogramme stehen Symbolisch für die jeweiligen Merkmale.

Mitterhuber Tresorbau GmbH · Reinsburgstraße 51 · 70178 Stuttgart · Telefon: 0711 / 616027 · Fax: 0711 / 625828 · Email: info@mitterhuber.de